TEXAS DEPARTMENT OF TRANSPORTATION

DECK PLAZA PROJECT PUBLIC HEARING

Yvonne A. Ewell
Townview Magnet Center - Cafeteria
1201 East 8th Street, Dallas, Texas 75203

Tuesday, April 25, 2017
Open House at 6:00 p.m.
Formal Presentation at 7:00 p.m.

Directions from South:

- Head north on I-35E
- Take exit 426B to TX-180 W/8th Street
- Turn right on East 8th Street
- Turn left on Eads Avenue and follow parking signs
- Yvonne A. Ewell Townview Magnet Center will be on the right

Directions from North:

- Head south on I-35E
- Take exit 426B to the I-35E Service Road
- Turn left on East 8th Street
- Turn left on Eads Avenue and follow parking signs
- Yvonne A. Ewell Townview Magnet Center will be on the right

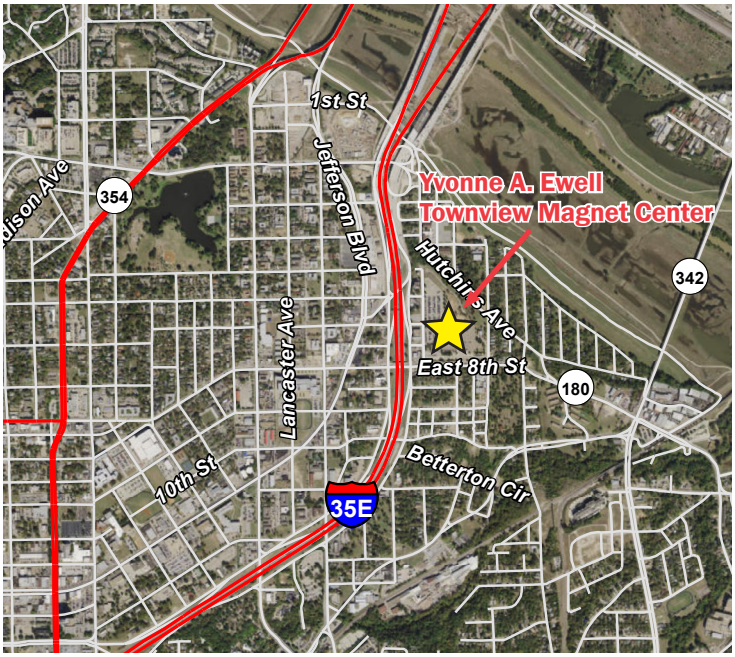

DEPARTAMENTO DE TRANSPORTE DE TEXAS

AUDIENCIA PÚBLICA DEL PROYECTO - PLAZA SOBRE PLATAFORMA

Yvonne A. Ewell
Townview Magnet Center - Cafeteria
1201 East 8th Street, Dallas, Texas 75203

Martes, 25 de abril del 2017
Casa Abierta a las 6:00 PM
Audiencia formal a las 7:00 PM

Direcciones desde el sur:

- Diríjase hacia el norte por la I-35E
- Tome la salida 426B hacia TX-180 W/8th Street
- Gire a la derecha en East 8th Street
- Gire a la izquierda en Eads Avenue y siga las señales de estacionamiento
- Yvonne A. Ewell Townview Magnet Center estará a mano derecha.

Direcciones desde el norte:
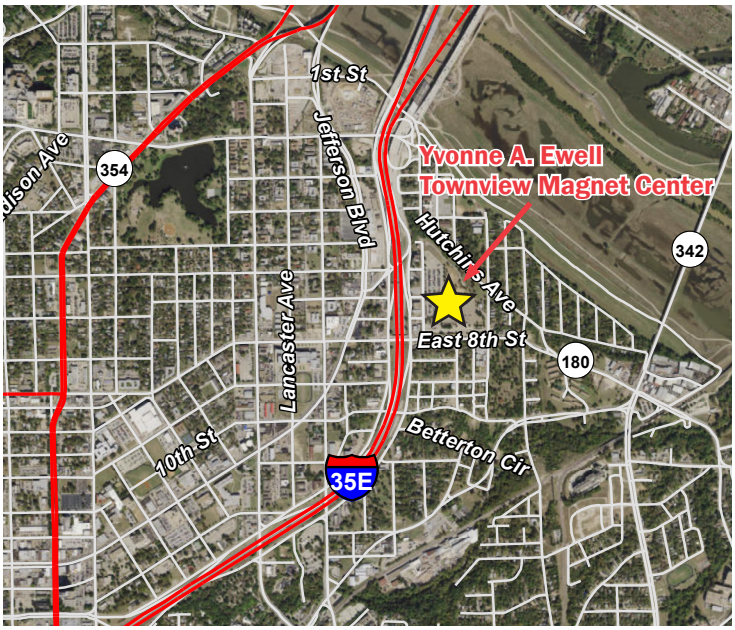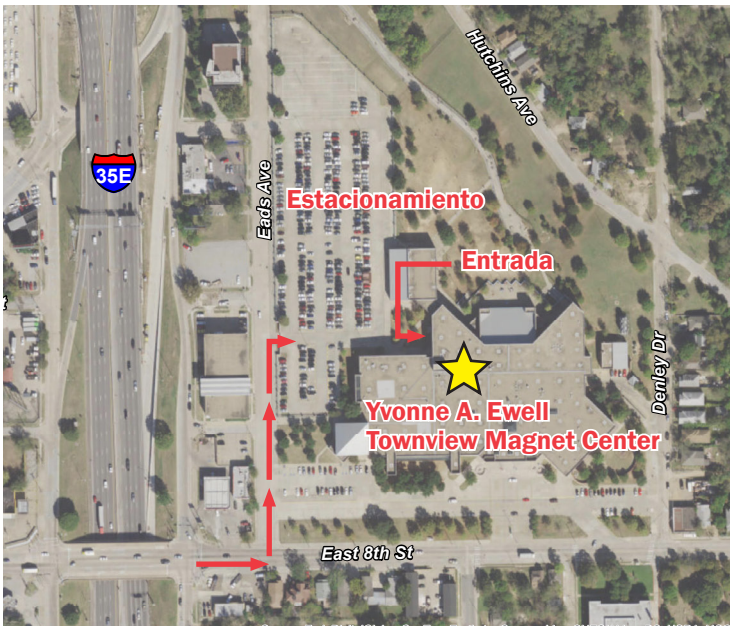
- Diríjase hacia el sur por la I-35E
- Tome la salida 426B y siga por la carretera de servicio de I-35E
- Gire a la izquierda en East 8th Street
- Gire a la izquierda en Eads Avenue y siga las señales de estacionamiento
- Yvonne A. Ewell Townview Magnet Center estará a mano derecha