



# ESTUDIO DE VIABILIDAD DE FARM A MARKET ROAD (FM) 455

## Desde Dallas Parkway hasta Shady Brook Lane

ID del Proyecto:: A00188517 | Condado de Collin, Texas

### REUNIÓN PÚBLICA PRESENCIAL

**CUÁNDO:** MARTES 30 DE ABRIL DE 2024

5:30-7:30 p.m.

(Formato de puertas abiertas)

**DÓNDE:** ESCUELA SECUNDARIA JERRY AND LINDA MOORE

300 East G.A. Moore Parkway  
Celina, TX 75009



### REUNIÓN PÚBLICA VIRTUAL

**\*NO ES UN EVENTO EN VIVO**

Escaneé el código QR arriba o visite

[www.keepitmovingdallas.com/projects/fm-](http://www.keepitmovingdallas.com/projects/fm-roads/fm455FS)

[roads/fm455FS](http://www.keepitmovingdallas.com/projects/fm-roads/fm455FS) para acceder a la reunión pública

virtual.

La reunión pública virtual estará disponible desde

el martes 30 de abril de 2024 a las 5:30 p.m. hasta

el miércoles 15 de mayo de 2024 a las 11:59 p.m.

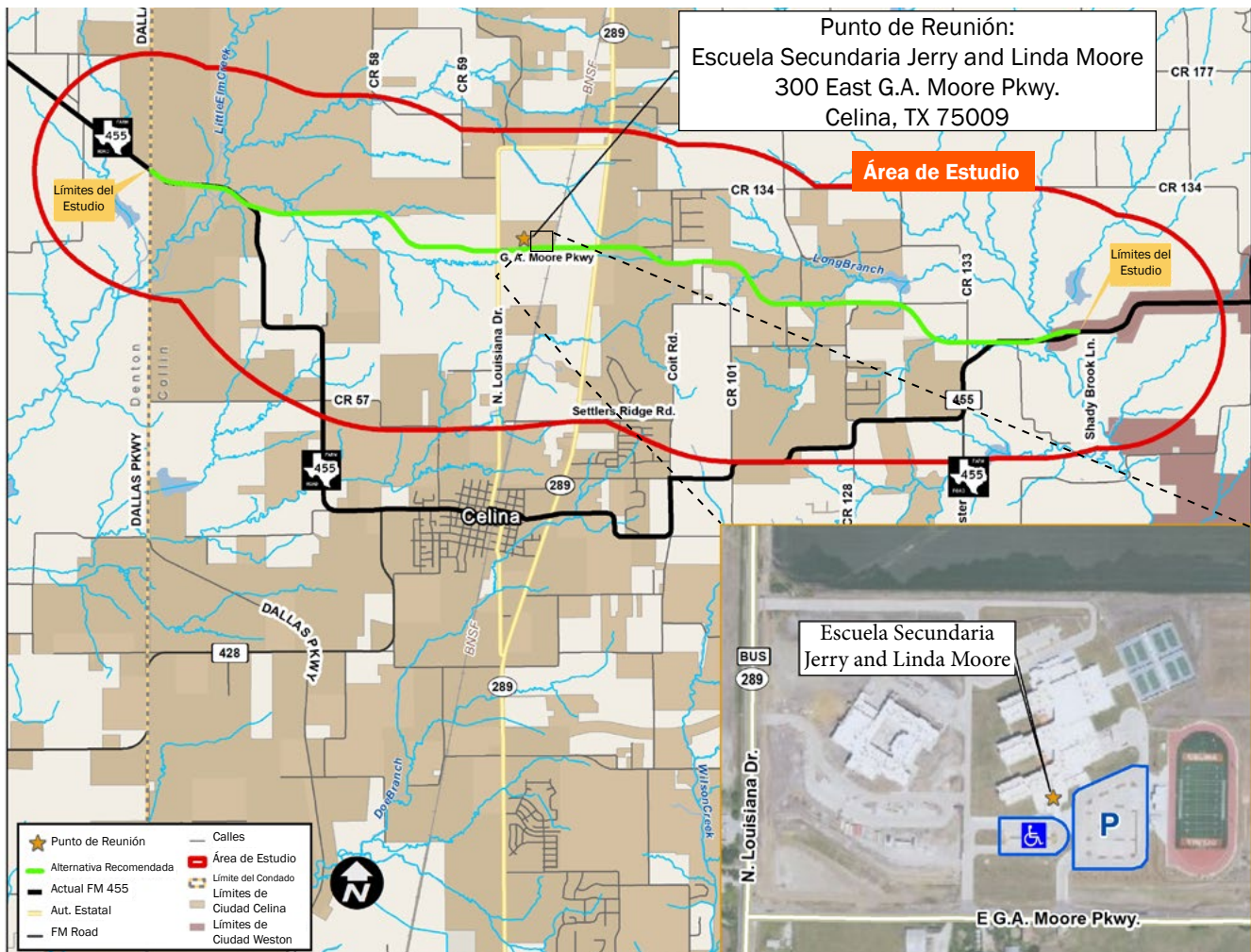

#### DESDE NORTHBOUND PRESTON RD (SH 289):

- Tome la dirección norte de Preston Road
- Gire a la izquierda en la avenida G.A. Moore
- Gire a la derecha hacia la secundaria

#### DESDE SOUTHBOUND PRESTON RD (SH 289):

- Tome la dirección sur de Preston Road
- Gire a la derecha en la avenida G.A. Moore
- Gire a la derecha hacia la secundaria

#### DESDE EL CENTRO DE CELINA:

- Vaya hacia el norte en Louisiana Drive (Business 289)
- Continúe en Louisiana Drive por aproximadamente 2 millas
- Gire a la derecha en la avenida G.A. Moore
- Gire a la izquierda hacia la secundaria