

TxDOT TIP RURAL

2025 – 2028
Distrito de Laredo



Bienvenido

Programa

03 | Minuto de seguridad

04 | Distrito de Laredo y sus límites

05 | El Programa de Mejora del
Transporte Rural (TIP)

06 | Cómo le afecta el TIP Rural

07 | Cómo se seleccionan los
proyectos para el TIP Rural

08-10 | Proyectos por Condado

11 | Financiación

12-13 | Próximos pasos

HAZ QUE TEXAS SEA MÁS SEGURO PARA TODOS

MANEJA *como un* TEJANO™

Amable. Cortés. Seguro.

ManejaComoUnTejano.com



Límites del distrito

DEL DISTRITO Laredo

TIP Rural de 2025 – 2028

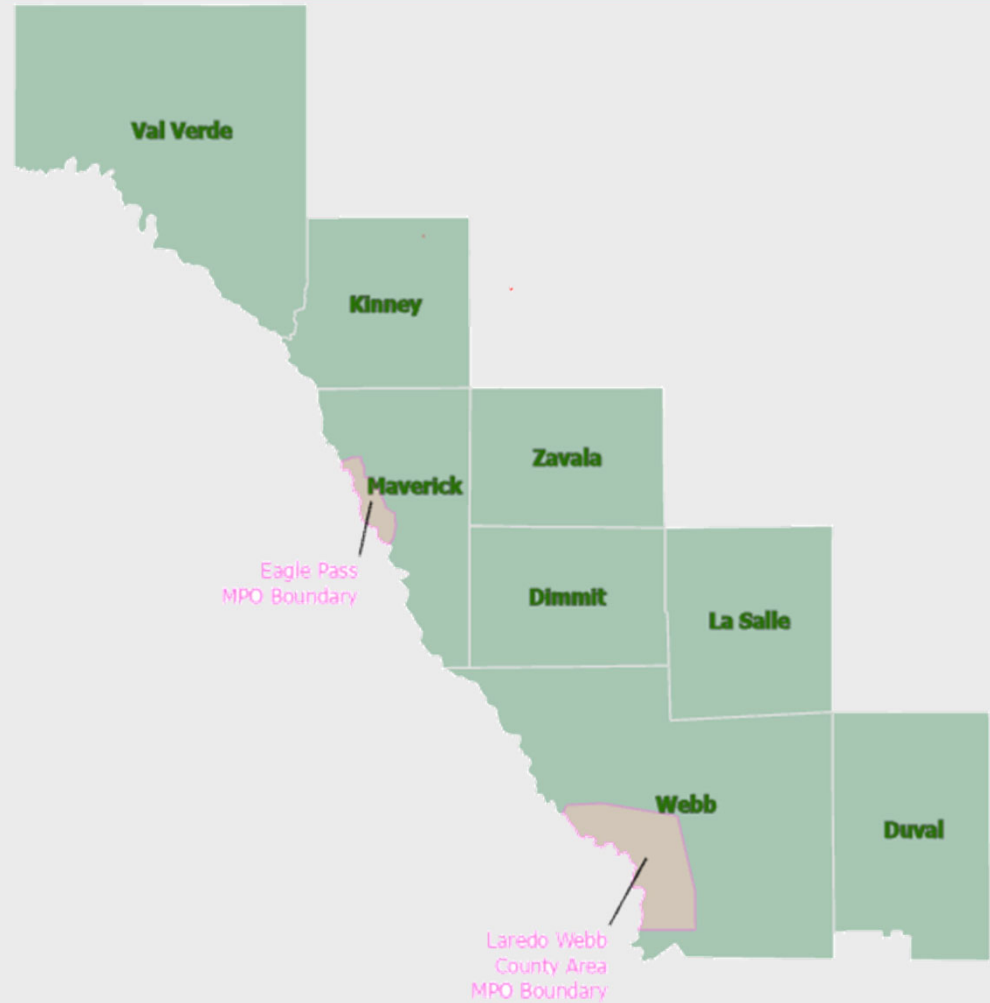

Programa de mejora del transporte rural (TIP, por sus siglas en inglés)

TIP RURAL

incluye tanto proyectos agrupados como proyectos enumerados individualmente que incluyen proyectos de ampliación de capacidad y proyectos de importancia regional que se financiarán fuera de los límites de la MPO y dentro de un distrito de TxDOT durante los próximos cuatro años, incluidos aquellos que pueden optar a financiación federal.

Puede incluir proyectos para:



Se prevé que un proyecto del TIP Rural sea financiado en los próximos 4 años.

Muestra el acuerdo regional (comunidad-región-estado) sobre la necesidad de un proyecto.

Cómo le afecta el TIP Rural

El proceso del TIP Rural incluye oportunidades para aportar opiniones sobre la prioridad de los principales proyectos que figuran en él. Los proyectos locales y pequeños de su comunidad relacionados con la seguridad y el acceso también obtienen financiación a través del TIP Rural, por ejemplo:

- Ampliaciones de carreteras
- Aceras
- Carriles para bicicletas
- Reparación o mantenimiento del pavimento
- Señales nuevas o mejoradas
- Carriles de giro

¡Al participar hoy, estás contribuyendo a [number of projects] proyectos!

**¡Tú conoces
mejor que
nadie a tu
comunidad!**

Dinos qué
proyecto debería
ser prioritario y
por qué.

Cómo se seleccionan los proyectos para el TIP Rural

Los proyectos se identifican y seleccionan evaluando las necesidades actuales y futuras basándose en:

las condiciones actuales y las previsiones, los planes estatales y regionales, las opiniones del público sobre las prioridades en materia de transporte.

^ ¡Este es usted, ahora mismo!



Proyectos rurales del Webb Condado de Laredo

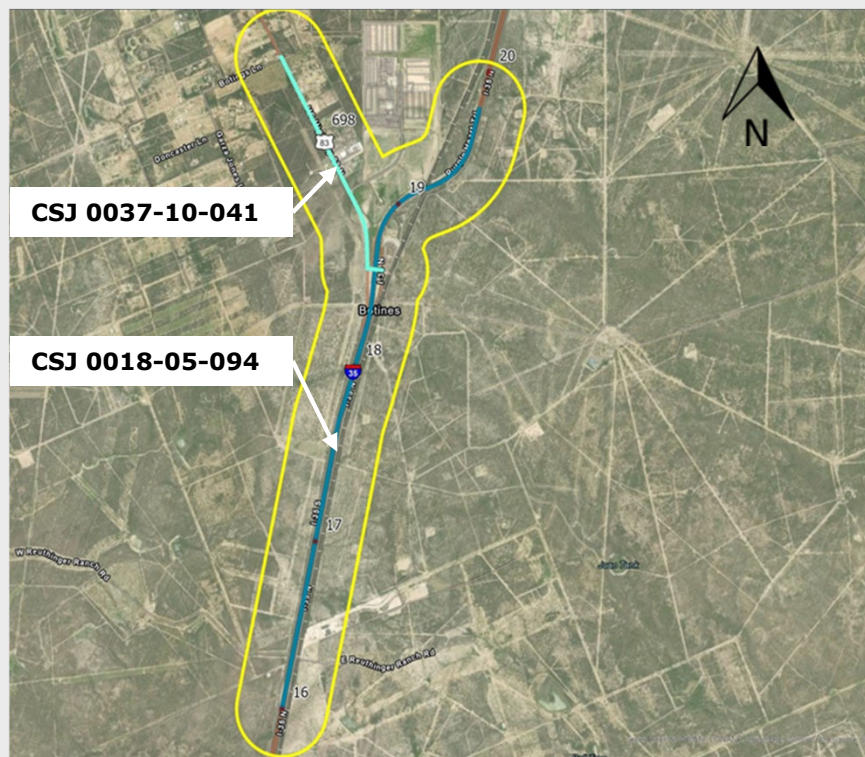

TIP Rural de 2025 – 2028

IH-35 at US-83 (IH-27) and UPRR Crossing

CSJ: 0018-05-094 & CSJ: 0037-10-041

Est. Total Construction Cost: \$308 M

Letting Date: February 2029

Project Description:

Widen IH 35 from 4-Lane to 6-Lane with Overpass at UPRR and Direct Connector to US 83 North

Limits From: 2.68 MI N of Uniroyal INT (MM 16.0)

Limits To: 1.2 MI N of US-83 INT(MM 19.787)

Proyectos rurales del Webb Condado de Laredo

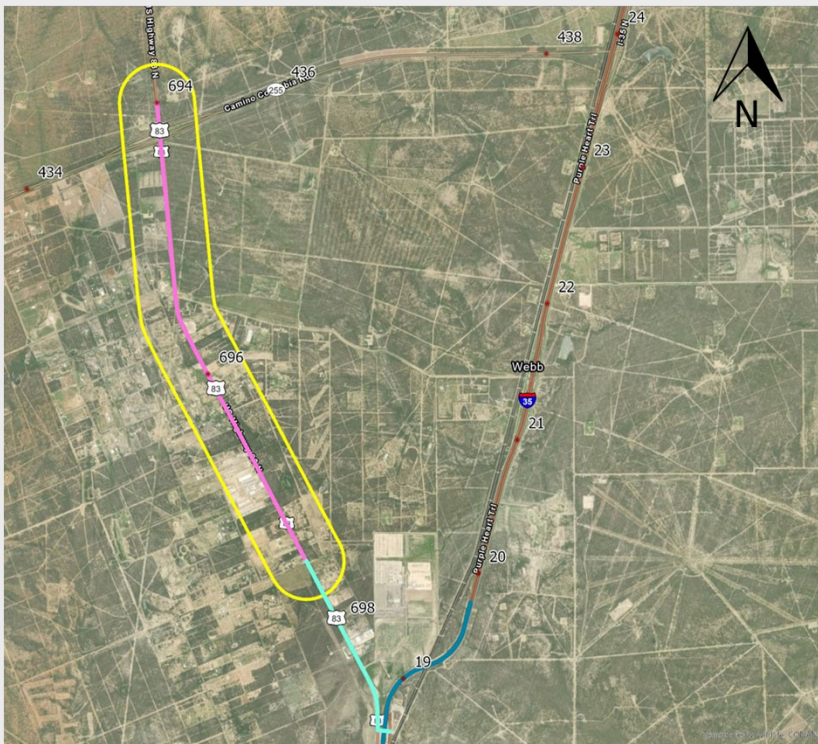

US-83

CSJ: 0037-10-040

Est. Total Construction Cost: \$50.4 M

Letting Date: May 2029

Project Description:

Widen US 83 from 2-Lane to 4-Lane Divided Roadway

Limits From: 1.0 Miles North of SH 255

Limits To: Los Botines Ln

Proyectos rurales del Webb Condado de Laredo

Map ID	CSJ	Highway	County	Length	Limits from	Limits to	Project Description	Total Project Cost	Let Year
1	0018-05-094	IH 35	Webb	3.78	2.68 MI N OF UNIROYAL INT(MM 16.0)	1.2 MI N OF US 83 INT(MM 19.787)	WIDEN FREEWAY FROM 4-LANE TO 6-LANE WITH OVERPASS AT UPRR & DIRECT CONNECTOR TO US 83	\$270,752,004	Feb-29
2	0037-10-041	US 83	Webb	1.42	LOS BOTINES LN	US83 / IH35 UNDERPASS	WIDEN EXISTING ROADWAY FROM 2-LANE TO 4-LANE DIVIDED	\$37,282,138	Feb-29
3	0037-10-040	US 83	Webb	4.28	1 MI NORTH OF SH 255	Los Botines Ln	WIDEN EXISTING ROADWAY TO 4-LANE DIVIDED (PORTS-TO-PLAINS)	\$50,400,000	May-29

Financiación

El TIP Rural es una lista de proyectos con restricciones fiscales que funciona como herramienta presupuestaria para nuestro distrito.

Los fondos pueden provenir de:

- **Gobierno Federal**
 - **En su mayoría** a través de las Administraciones Federales de Carreteras y Tránsito.
- **Estado**
 - **En su mayoría** a través de las categorías de financiación del Programa Unificado de Transporte de TxDOT.
- **Región**
- **Local**

Próximos pasos

En el proceso TIP Rural

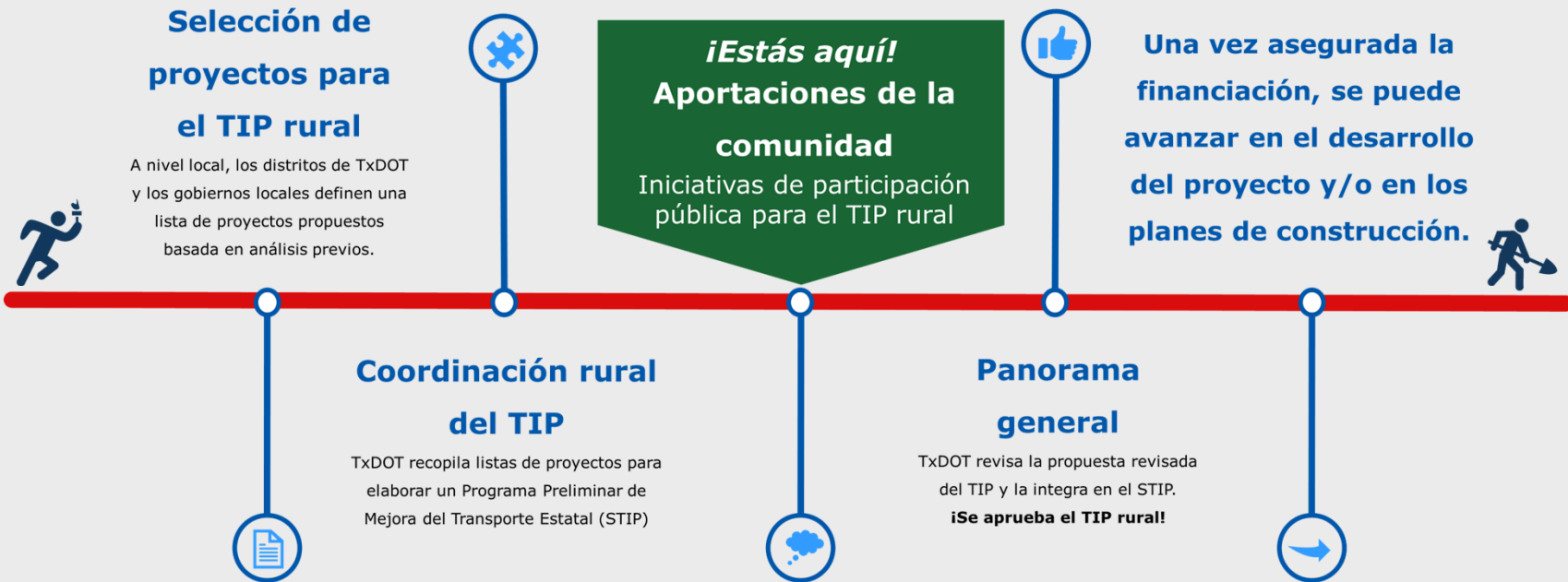

Próximos pasos

Cómo enviar comentarios:

1. Si asiste a una reunión presencial, rellene hoy mismo una tarjeta de comentarios y entréguela al personal.

2. Envíe sus comentarios por correo postal a:

Texas Department of Transportation
Laredo District, Attn: Rural TIP
1817 Bob Bullock Loop, Laredo Tx 78043

3. O envíe sus comentarios por correo electrónico a: Roberto.Rodriguez@txdot.gov, A la atención de: Rural TIP.

Recuerde enviar sus comentarios antes del **Lunes 27 de Octubre de 2025** para que sean incluidos en el resumen oficial de esta reunión.