

TxDOT TIP RURAL

2025 – 2028
Distrito de Pharr



¡Bienvenido!

Programa

01 | Minuto de seguridad

02 | Distrito de Pharr y sus límites

03 | El Programa de Mejora del
Transporte Rural (TIP)

04 | Cómo le afecta el TIP Rural

05 | Cómo se seleccionan los
proyectos para el TIP Rural

06 | Proyectos por Condado

07 | Financiación

08 | Próximos pasos

HAZ QUE TEXAS SEA MÁS SEGURO PARA TODOS

MANEJA *como un* TEJANO™

Amable. Cortés. Seguro.



Límites del distrito

DISTRITO DE PHARR

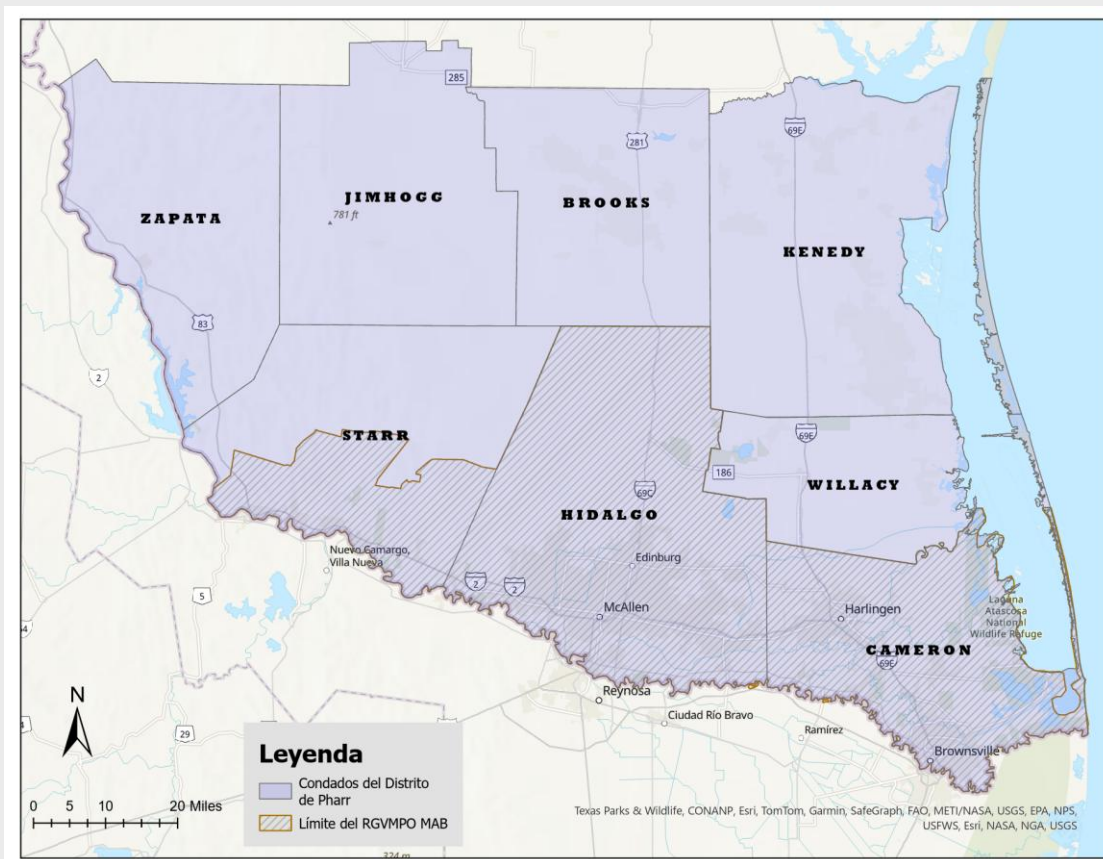

Programa de mejora del transporte rural (TIP, por sus siglas en inglés)

TIP RURAL

incluye tanto proyectos agrupados como proyectos enumerados individualmente que incluyen proyectos de ampliación de capacidad y proyectos de importancia regional que se financiarán fuera de los límites de la Organización Metropolitana de Planificación (MPO) y dentro de un distrito de TxDOT durante los próximos cuatro años, incluidos aquellos que pueden optar a financiación federal.

Puede incluir proyectos para:



Se prevé que un proyecto del TIP Rural sea financiado en los próximos 4 años.

Muestra el acuerdo regional (comunidad-región-estado) sobre la necesidad de un proyecto.

Cómo le afecta el TIP Rural

El proceso del TIP Rural incluye oportunidades para aportar opiniones sobre la prioridad de los proyectos principales que figuran en él. Los proyectos locales y pequeños de su comunidad relacionados con la seguridad y el acceso también obtienen financiación a través del TIP Rural, por ejemplo:

- Ampliaciones de carreteras
- Aceras
- Carriles para bicicletas
- Reparación o mantenimiento del pavimento
- Señales nuevas o mejoradas
- Carriles de giro

¡Al participar hoy, estás contribuyendo al proyecto en el condado de Zapata!

**¡Tú conoces
mejor que
nadie a tu
comunidad!**

Dinos qué
proyecto debería
ser prioritario y
por qué.

Cómo se seleccionan los proyectos para el TIP Rural

Los proyectos se identifican y seleccionan evaluando las necesidades actuales y futuras basándose en:

las condiciones actuales y las previsiones, los planes estatales y regionales, las opiniones del público sobre las prioridades en materia de transporte.

^ ¡Este es usted, ahora mismo!



Proyectos rurales del condado de Zapata



Proyectos rurales del condado de Zapata

CSJ	Carretera	Condado	Límites desde	Límites a	Descripción del proyecto	Costo total del proyecto	Año fiscal de ejecución
0038-04-064	US 83	Zapata	3.685 millas al sur de FM 3169	9.723 millas al sur de FM 3169	Ampliar de 2 carriles sin dividir a 4 carriles	\$90,102,880	2029

Financiación

El TIP Rural es una lista de proyectos con restricciones fiscales que funciona como herramienta presupuestaria para nuestro distrito.

Los fondos pueden provenir de:

- **Gobierno Federal**
 - **En su mayoría** a través de las Administraciones Federales de Carreteras y Tránsito.
- **Estado**
 - **En su mayoría** a través de las categorías de financiación del Programa Unificado de Transporte de TxDOT.
- **Región**
- **Local**

Próximos pasos

En el proceso TIP Rural

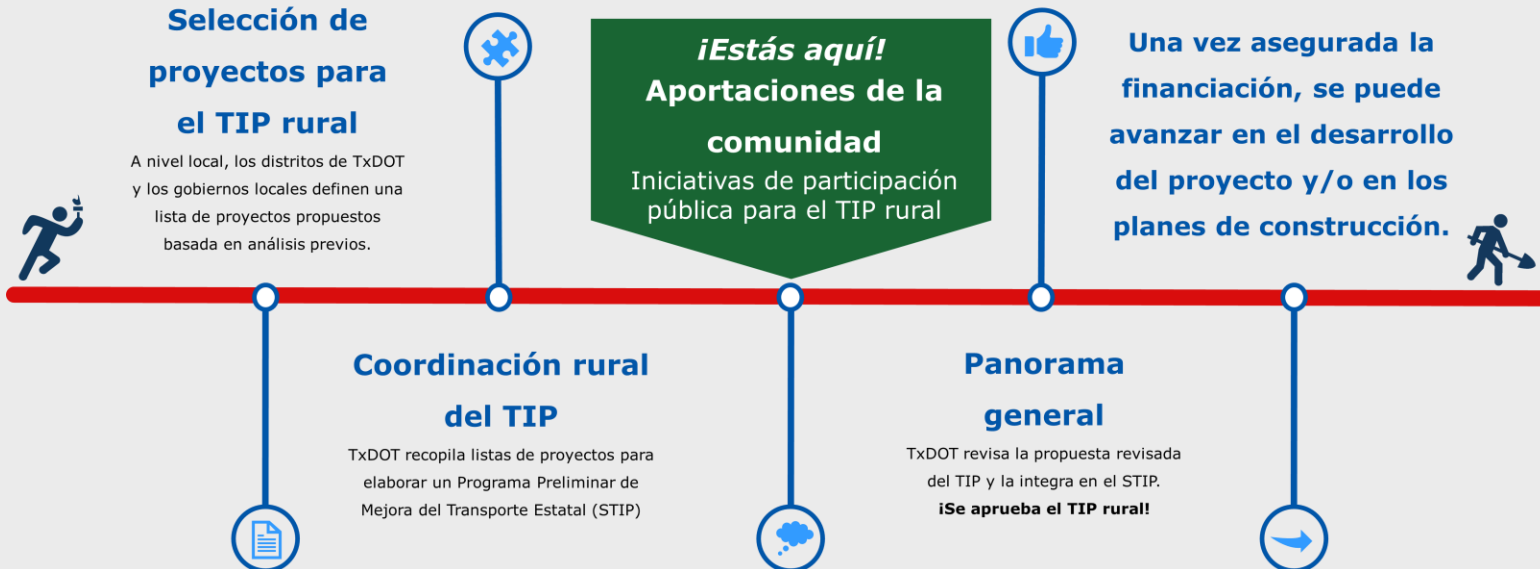

Próximos pasos

Cómo enviar comentarios:

1. Envíe sus comentarios por correo postal a:

Texas Department of Transportation
Distrito de Pharr, Attn: TIP Rural
Dora E. Robles, P.E.
600 W IH-2
Pharr, TX 78577

2. O envíe sus comentarios por correo electrónico a: Dora.Robles@txdot.gov, A la atención de:
TIP Rural.

Recuerde enviar sus comentarios antes del **25 de octubre del 2025** para que sean incluidos en el resumen oficial de esta reunión.